

Meubles d'hôtels fabriqués sur mesure Dubaï utilisé 5 étoiles Design de luxe

TRINITY



TRINITY



TRINITY



TRINITY



TRINITY



TRINITY



## Hôtel Standard Standard Furniture Spécifications:

Taper	Quantité	Taille
Tête de lit de l'hôtel	1	2550 * 75 * 1500
Base de lit de l'hôtel	1	2550 * 2100 * 220
Banc d'hôtel	1	1800 * 500 * 500
Table de chevet de l'hôtel	2	500 * 450 * 500
Table de bureau de l'hôtel	1	1800 * 600 * 750
Chaise de bureau d'hôtel	1	620 * 620 * 1080
Armoire latérale	1	1500 * 400 * 900
Chaise de canapé	1	800 * 760 * 1020
Stand de télévision / mur de télévision	1	2000 * 550 * 760
Mini bar avec garde-robe	1	2200 * 600 * 2200
Bagagerie de l'hôtel	1	950 * 600 * 550
Miroir pleine longueur	1	500 * 1600 * 10
Porte d'entrée de l'hôtel	1	900 * 2000 * 50
Porte de salle de bain de l'hôtel	1	800 * 2000 * 50
Vanité	1	1100 * 520 * 480

### Matériau principal:



Bois massif: cendres, bois de caoutchouc, bois de santal noir, cerise, hêtre, chêne blanc, noix noire, peuplier, pin, bouleau, etc. étant traitée avec un séchage strict, la teneur en eau du bois réel est de 8%.



Placage de bois: (placage naturel en placage de bois ou technologie) avec des fournitures optionnelles telles que cendres, noix noires, chêne, teck, etc.



Panneau: La carte feuilletée est conforme à la norme nationale E1 ou E2, terminée avec une épaisseur de placage de 0,6 mm. Stratifié, contreplaqué, laque, MDF & HDF.



Peinture: "Baichuan" peinture de la marque, finale brillante (fermeture ferme) / finition mate (pore ouverte / proche).



Plus matériau: tissu: fibre de polyester, coton, coton mélangé, velours chinlon, chiffon imperméable de 3 m, avec ignifuge de feu. Learement: PU, PVC, cuir véritable avec ignifuge.



Acier: peinture de pulvérisation ou procédé de galvanoplastie, acier inoxydable 201 ou 304. Dessin de miroir ou fil fini. Accessoires: hafele / DTC / Blum, etc.



Pierre artificielle et marbre naturel (durs, acrylique, résistance à l'acide, résistance à la corrosion, résistance à froid, résistance à haute température et suppribles, son apparence et son couleur peuvent être maintenus pendant plus de 20 ans.

Verre: 5mm à 10 mm de verre trempé clair ou coloré, polissant autour du bord.

## SERVICE

### Service de conception de CAO:

Nos concepteurs de meubles travailleront avec vous pour développer des intérieurs d'hôtel accrocheurs, nos concepteurs USD le logiciel SolidWorks CAO Software Packaga à Produire des conceptions pratiques qui sont belles et robustes.

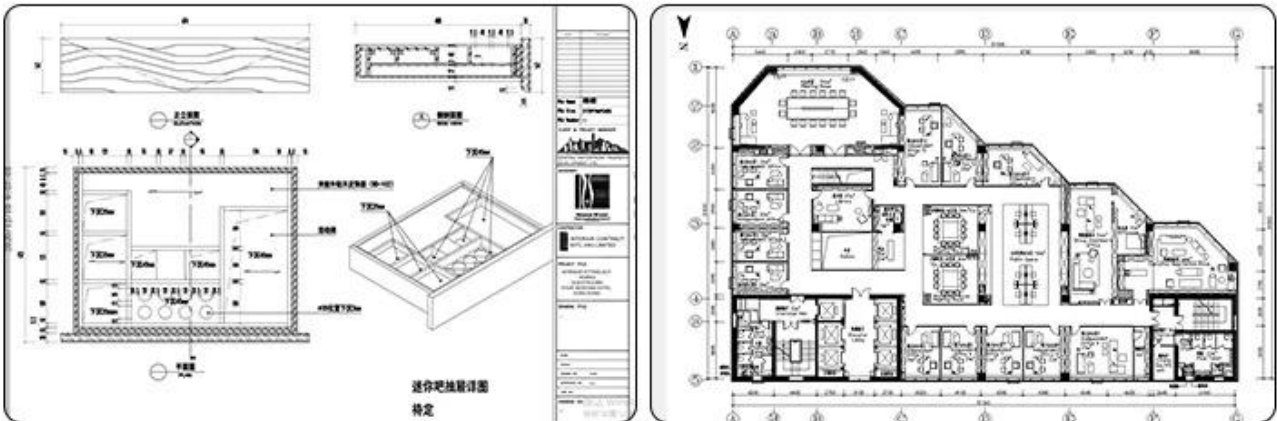

## CHAMP Mesure et sur place INSTALLATION SERVICE



### Champla mesureetinstallation

Nos responsables de projet sont bien expérimentés dans la prospection sur place. Lorsqu'il est nécessaire, nos responsables de projet ont une expérience suffisante pour effectuer des mesures sur place pour prévisualiser tout problème potentiel et le réparer par tous les moyens.

Si nécessaire, nous pouvons organiser une équipe d'installation intérieure professionnelle sur le site et fournir des services d'installation et de guidance sur site, afin de garantir l'ouverture de votre hôtel dans une situation parfaite.

# ABOUT US



Factory Size:  
30, 000 SQM



Showroom:  
30, 000 SQM



Working staff:  
250 People.



OEM&ODM:  
Available

## Factory Scale

- ▶ **Established time:** 1998
- ▶ **Factory size:** 30000 SQM.
- ▶ **Showroom:** 3000 SQM.
- ▶ **Working staff:** 250 People.
- ▶ **Certificate:**
  - 1.ISO9000
  - 2.SGS.
  - 3.PEFC.
- ▶ **Service Advantage:**
  - 1.ODM & OEM.
  - 2.CAD interior design.
  - 3.Field measurement.
  - 4.On-site installation.
- ▶ **Project Scope:** Hotels,Resorts,Villas,Apartment and other collective spaces such as Restaurants and Public buildings.

## OUR TEAM



## OUR FACTORY





## **Produit principal:**

Hôtel / hôtel 5 étoiles / villa / sErvise appartement chambre meubles tels que cadre de lit, tête de lit, table de chevet, écran mural TV, armoire avec mini bar, table à thé, armoire latérale, porte, etc.

Hôtel Loose Mobilier, Mobilier fixe, Meubles publics (Hôtel Hall / Restaurant / Bar / Salon / Salle de réunion / Out Mobilier de porte, etc.) comme canapé, chaise de loisirs, réception, table à manger, salle à manger, panneau mural en bois, etc. ..

## **Projet d'hôtel**

Four Season Hotel, Korea - 5 Star-Rated



Four Seasons Hotel, Singapore - 5 Star-Rated



Courtyard by Marriott Bengaluru Hebbal - 5 Star-Rated



HardRock Hotel, Maldives - 5 Star-Rated



Sofitel Fiji Resort & Spa - 5 Star-Rated



Treetops Executive Residences, Singapore - 5 Star-Rated



Oakwood Residence Kapil Hyderabad India - 5 Star-Rated



Four Seasons Hotel Kuwait at Burj Alshaya - 5 Star-Rated



## **Pourquoi Choisir Nous**

1. Joutez-nous avec vos conceptions et vos besoins détaillés, nous allons travailler sur eux ou apporter la vision que vous avez à l'esprit sur papier.

2. Nous ferons de notre mieux pour vous fournir les matériaux répondant à vos spécifications et à vos budgets.

3. Après confirmation du contrat, nous produirons des morceaux de maquette pour vos conceptions de meubles et subirons une session d'examen avant l'approbation de la production en vrac.

4. Avec notre contrôle sur la fabrication et la qualité, nous sommes en mesure d'assurer la qualité de chaque pièce qui sort de notre usine.

5. Pour vous faire économiser le tracasserie des produits de manutention à partir de sources multiples, nous proposons nos installations comme point de consolidation de stockage et d'expédition. Nous expédions n'importe où dans le monde.

6. Nous pensons que la qualité de nos produits, une garantie de plus de 5 ans est donnée à tout ce que nous fabriquons.

## CUSTOMER GROUP PHOTO



## COOPERATIVE PARTNE



## CUSTOMER EVALUATION



## **FAQ:**

### **1.Est-ce une salle d'exposition dans l'usine?**

R: Oui, environ 3000 salles d'exposition carrées sont dans notre usine. Il y a toutes sortes de meubles pour votre référence, tels que des meubles d'accueil, des meubles d'extérieur, des meubles de restaurant et de plus de 10 styles de décoration différents de meubles de chambre à coucher et ainsi de suite.

### **2.Can vous fournissez des solutions de meubles de l'hôtel?**

A: Oui, nous allons correspondre à votre idée, correspondrons au style de la décoration que vous souhaitez et toutes sortes de cas de projet Star Hotel vous permettent de vous référer et d'améliorer votre idée. Toutes les tailles de meubles peuvent être adaptées à l'espace réel de votre Hôtel.

### **3.Chat Long est votre délai de livraison?**

R: Après avoir facturé un acompte de 30%, les deux côtés confirment les dessins, puis produisent les échantillons et confirment qu'ils sont corrects. L'envoi prendra 30 à 60 jours.

### **4.Quelle est votre quantité de commande minimale?**

R: Il est basé sur votre type de meubles, comme une chaise de restaurant au moins 50 commandes, la quantité minimale de meubles dans la chambre d'hôtel est de 10 ensembles.

### **5.Quelle type de paiement offrez-vous?**

R: Nous pouvons fournir tous les termes de paiement, tels que T / T, L / C, TrusteHIP, etc.

