

Mobili per la reception dell'hotel Fornitore di divano della sala d'attesa

Progetto Hotel: Sheraton Yintai Binjiang Hotel.

Ubicazione: Zhejiang, Cina.

Il livello dell'hotel: 5 - stella.

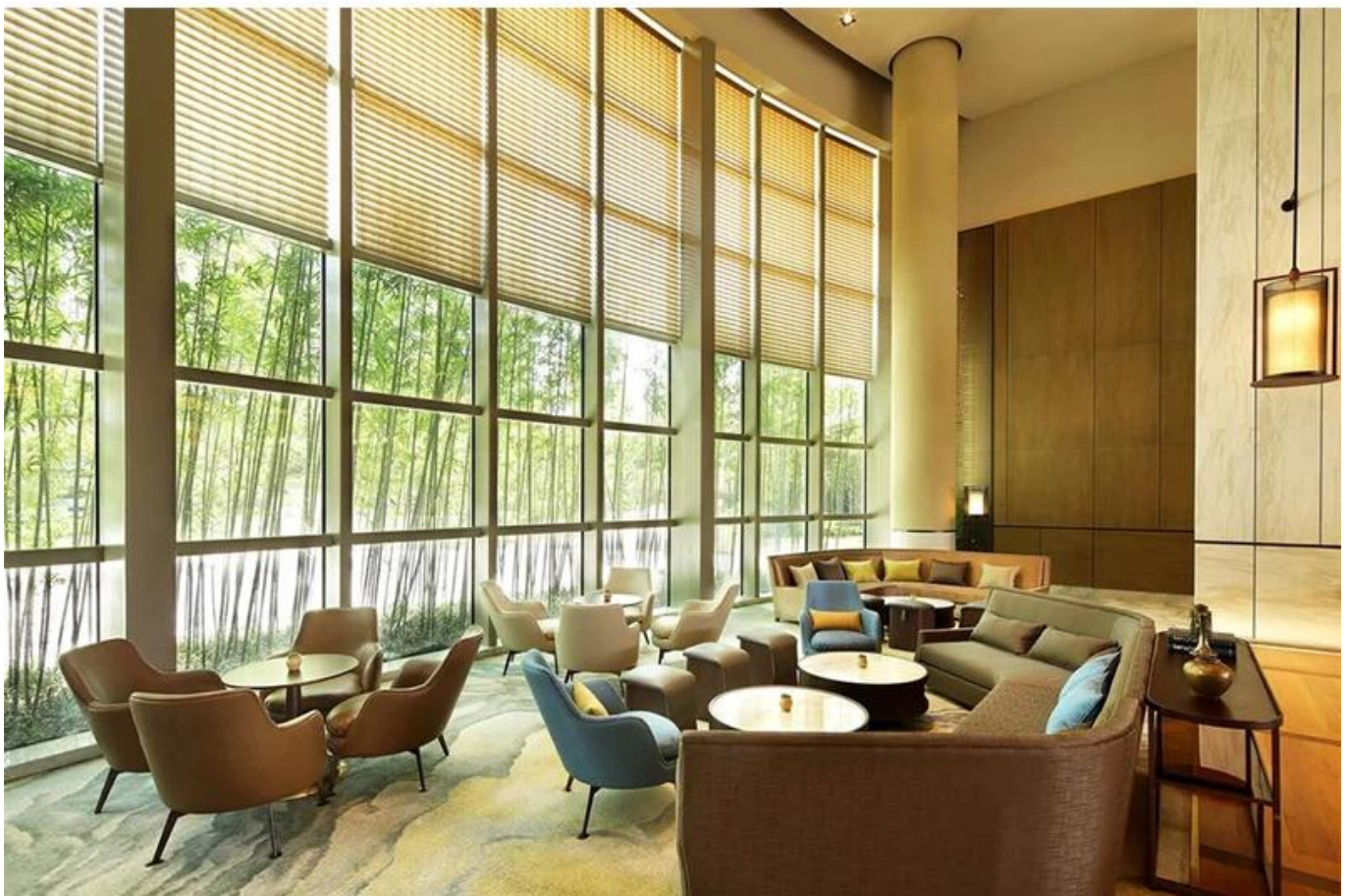



Hotel Standard Room Mobili Specifiche tecniche:

Tipo	Qtà	Taglia
Testiera dell'hotel.	1.	2300 * 75 * 1500
Base di base dell'hotel	1.	2300 * 2100 * 220
Benda del letto dell'hotel	1.	1800 * 500 * 500
Hotel comodino	2.	500 * 450 * 500
Tavolo da tavolo	1.	1800 * 600 * 750
Sedia per la scrivania dell'hotel	1.	620 * 620 * 1080
Cabinet laterale	1.	1500 * 400 * 900
Sedia divano	1.	800 * 760 * 1020
Stand TV / TV Muro	1.	2000 * 550 * 760

Mini bar con armadio	1.	2200 * 600 * 2200
Rack bagagli dell'hotel.	1.	950 * 600 * 550
Specchio a figura intera	1.	500 * 1600 * 10
Porta d'ingresso dell'hotel	1.	900 * 2000 * 50
Porta del bagno dell'hotel.	1.	800 * 2000 * 50
vanità	1.	1100 * 520 * 480

Materiale principale:



Bosco massiccio: frassino, legno di gomma, teak, sandalo nero, ciliegio, faggio, rovere bianco, noce nera, pioppo, pino, betulla, ecc. Essere elaborati con seratura rigorosa, il contenuto d'acqua del legno reale è dell'8%.



Impiallacciatura di legno: (impiallacciatura in legno naturale o impiallacciatura in legno tecnologia) con forniture opzionali come cenere, noce nera, quercia, teak, ecc.



Pannello: la tavola laminata è conforme al livello nazionale E1 o E2 standard, rifinito con spessore di impiallacciatura 0,6 mm. Laminato, compensato, lacca, MDF e HDF.



Pittura: vernice di marca "Baichuan", alta finitura lucida (chiudi poro) / finitura opacatura (aposo / chiudi poro).



Plus Materiale: Tessuto: fibra di poliestere, cotone, cotone miscelato, velluto cinlon, panno impermeabile da 3 m, con ignifugo ignifugo. Leather: PU, PVC, vera pelle con ritardante di fuoco.



Acciaio: verniciatura a spruzzo o processo di elettrolitica, acciaio inossidabile 201 o 304. Finitura a specchio o filo. Accessori per gli accessori: Hafele / DTC / Blum, ecc.

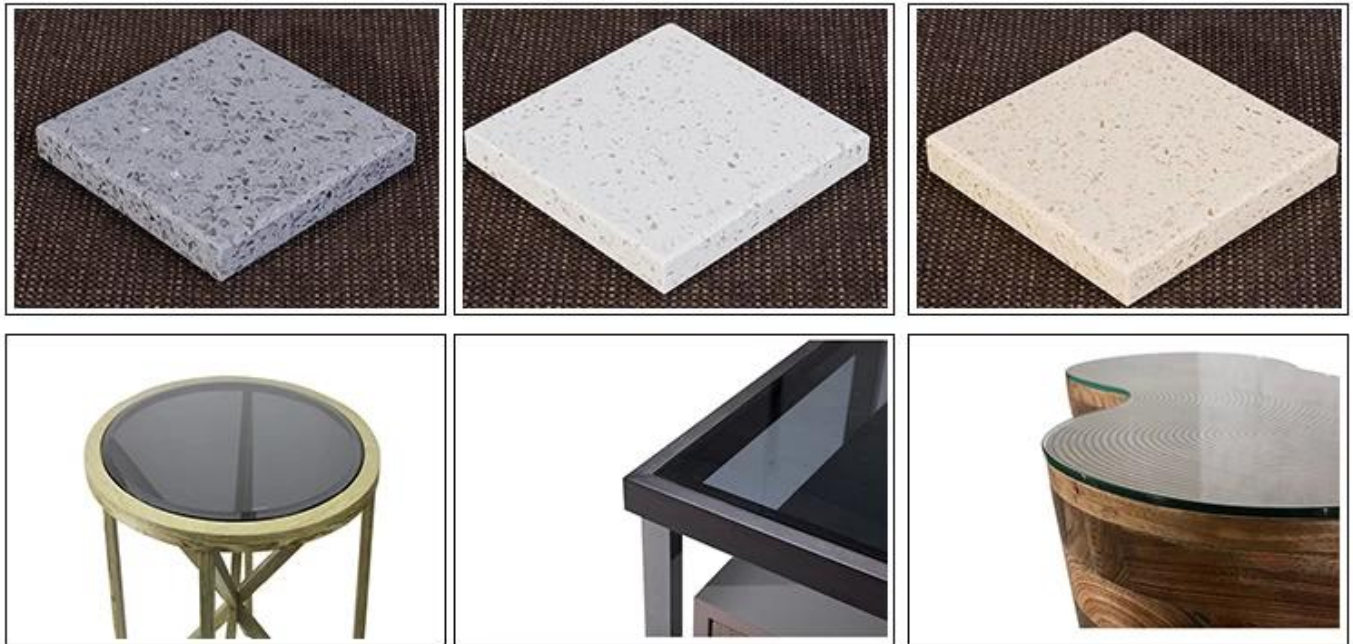

Pietra artificiale e marmo naturale (duro, acrilico, resistono acido, resistenza alla corrosione, resistenza a freddo, resistenza ad alta temperatura e resistenti alle alte temperature e resistenti, il suo aspetto e il suo colore possono essere mantenuti per più di 20 anni.

Vetro: vetro trasparente o colorato da 5 mm a 10 mm, lucidatura attorno al bordo.

SERVIZIO

Servizio di progettazione CAD:

I nostri designer di mobili funzionano con voi per sviluppare interni alberghieri accattivanti, i nostri designer USD il software CAD di SolidWorks Packaga aprodurre disegni pratici che sono entrambi belli e robusti.

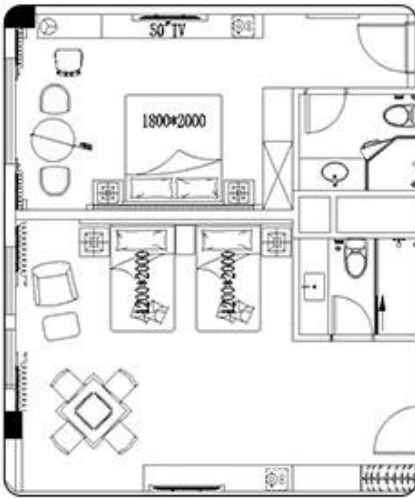
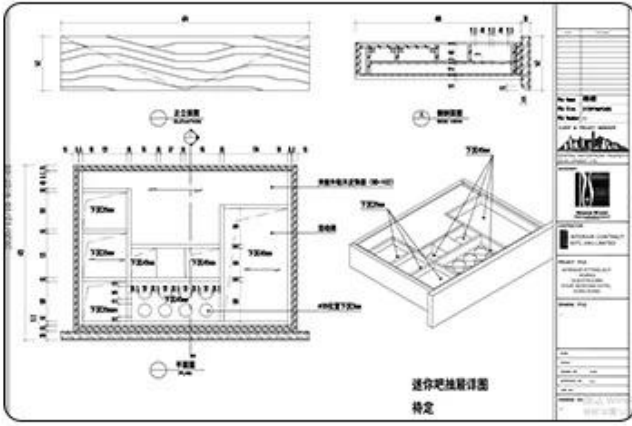

CAMPOMisurazione e postoINSTALLAZIONESERVIZIO



Campomisurazioneeinstallazione

I nostri project manager sono ben vissuti nella prospezione sul posto. Quando è necessario, i nostri project manager hanno un'esperienza sufficiente per fare misurazioni da soli sul punto per visualizzare in anteprima qualsiasi problema potenziale e fissarlo con tutti i mezzi.

Se necessario, possiamo organizzare un team di installazione interna professionale al sito e fornire installazione e servizi di orientamento in loco, per garantire il tuo hotel aperto in una situazione perfetta.

ABOUT US



Factory Size:
30, 000 SQM



Showroom:
30, 000 SQM



Working staff:
250 People.



OEM&ODM:
Available

Factory Scale

- ▶ **Established time:** 1998
- ▶ **Factory size:** 30000 SQM.
- ▶ **Showroom:** 3000 SQM.
- ▶ **Working staff:** 250 People.
- ▶ **Certificate:**
 - 1.ISO9000
 - 2.SGS.
 - 3.PEFC.
- ▶ **Service Advantage:**
 - 1.ODM & OEM.
 - 2.CAD interior design.
 - 3.Field measurement.
 - 4.On-site installation.
- ▶ **Project Scope:** Hotels,Resorts,Villas,Apartment and other collective spaces such as Restaurants and Public buildings.

OUR TEAM



OUR FACTORY



Prodotto principale:

Hotel a 5 stelle / resort / villa / sERVICE Appartamento arredamento camera da letto come telaio per letto, testiera, comodino, pannello murale TV, armadio con minibar, tavolo da tè, armadio laterale, porta ecc.

Mobili da giardino, arredamento in albergo, arredamento fisso, arredamento di area pubblica (hall / restaurant / bar / lounge / sala riunioni / mobili per sala riunioni ecc.) Come divano, sedia per il tempo libero, reception, tavolo da pranzo, sedia da pranzo, pannello murale in legno ecc ..

Progetto dell'hotel

Four Season Hotel, Korea - 5 Star-Rated



Four Seasons Hotel, Singapore - 5 Star-Rated



Courtyard by Marriott Bengaluru Hebbal - 5 Star-Rated



HardRock Hotel, Maldives - 5 Star-Rated



Sofitel Fiji Resort & Spa - 5 Star-Rated



Treetops Executive Residences, Singapore - 5 Star-Rated



Oakwood Residence Kapil Hyderabad India - 5 Star-Rated



Four Seasons Hotel Kuwait at Burj Alshaya - 5 Star-Rated



Come maiScegliereNoi

1. Copaci con i tuoi progetti e requisiti dettagliati, lavoreremo su di loro o porteremo la visione che hai in mente sulla carta.
2. Faremo del nostro meglio per fornirti i materiali che soddisfano le tue specifiche e i tuoi budget.
3. Dopo aver confermato il contratto, produrremo pezzi mock-up per i tuoi disegni di mobili e subiremo una sessione di revisione prima dell'approvazione per la produzione di massa.
4. Con il nostro controllo sulla produzione e sulla qualità, siamo in grado di garantire la qualità di ogni singolo pezzo che esce dalla nostra fabbrica.
5. Per salvarti il fastidio di movimentazione di prodotti da più fonti, offriamo le nostre strutture come punto di consolidamento di stoccaggio e spedizione. Spediamo in qualsiasi parte del mondo.
6. Riteniamo che la qualità dei nostri prodotti, una garanzia di oltre 5 anni è data a tutto ciò che produciamo.

CUSTOMER GROUP PHOTO



COOPERATIVE PARTNE



CUSTOMER EVALUATION



FAQ:

1. C'è uno showroom in fabbrica?

A: Sì, circa 3000 showroom quadrati sono nella nostra fabbrica. Ci sono tutti tipi di mobili per il vostro riferimento, come i mobili della lobby, i mobili da giardino, i mobili per il ristorante, e più di 10 diversi stili di decorazione di mobili per camera da letto dell'hotel e così via.

2. Sei fornisci soluzioni per mobili alberghieri?

A: Sì, abbineremo la tua idea, abbina allo stile della decorazione che desideri, e tutti i tipi di casi di progetto Star Hotel per fare riferimento e migliorare la tua idea. Tutte le dimensioni del mobile possono essere adattate allo spazio reale nel tuo Hotel.

3. Quanto tempo è il tuo tempo di consegna?

A: Dopo aver caricato un deposito del 30%, le due parti confermano i disegni, quindi producono i campioni e confermano che sono corretti. La spedizione richiederà 30-60 giorni.

4. Qual è la quantità di ordine minimo?

A: Si basa sul tuo tipo di mobili, come una sedia da ristorante di almeno 50 ordini, la quantità minima di mobili nella camera d'albergo è di 10 set.

5. Che tipo di termini di pagamento offrite?

A: Possiamo fornire tutti i termini di pagamento, come T / T, L / C, Trusteeship e così via.

